



Business Panel

11/2017



HANDELSKAMMAREN

Fördelning av svaren



Industri 28 %



Byggbranschen 10 %



Service 37 %



Handel 9 %

Övriga 16 %



1-9 hlöä 33 %



10-49 hlöä 39 %



50-249 hlöä 21 %



250- hlöä 7 %

Totalt 242 svar, svarsprocent 24.

Saldotalen

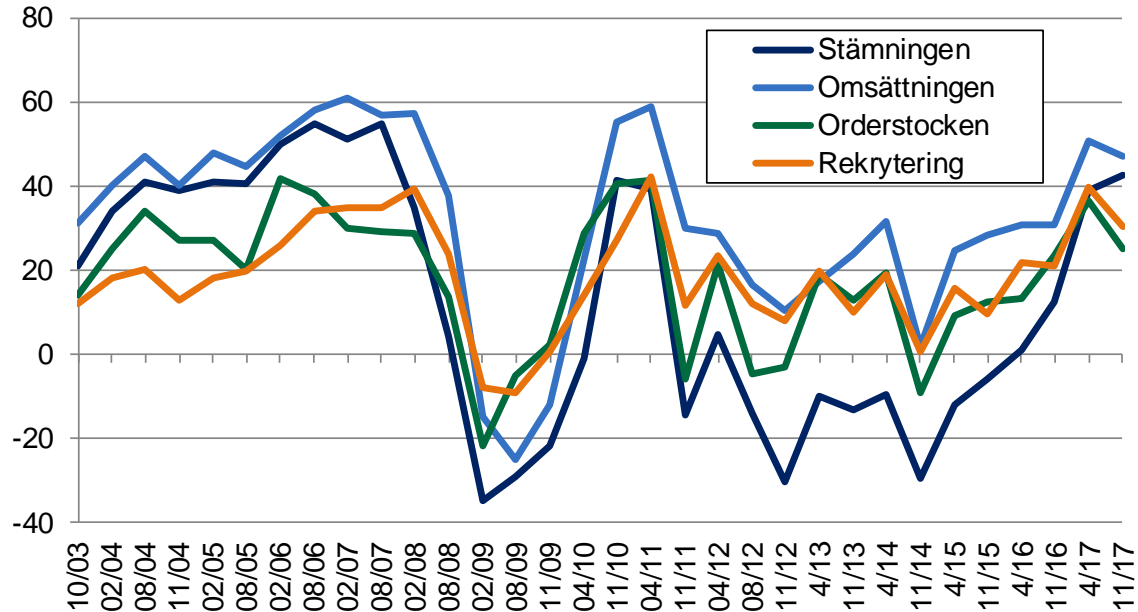

Källa: Handelskammarens Business Panel 11/2017

Saldotalen branschvis

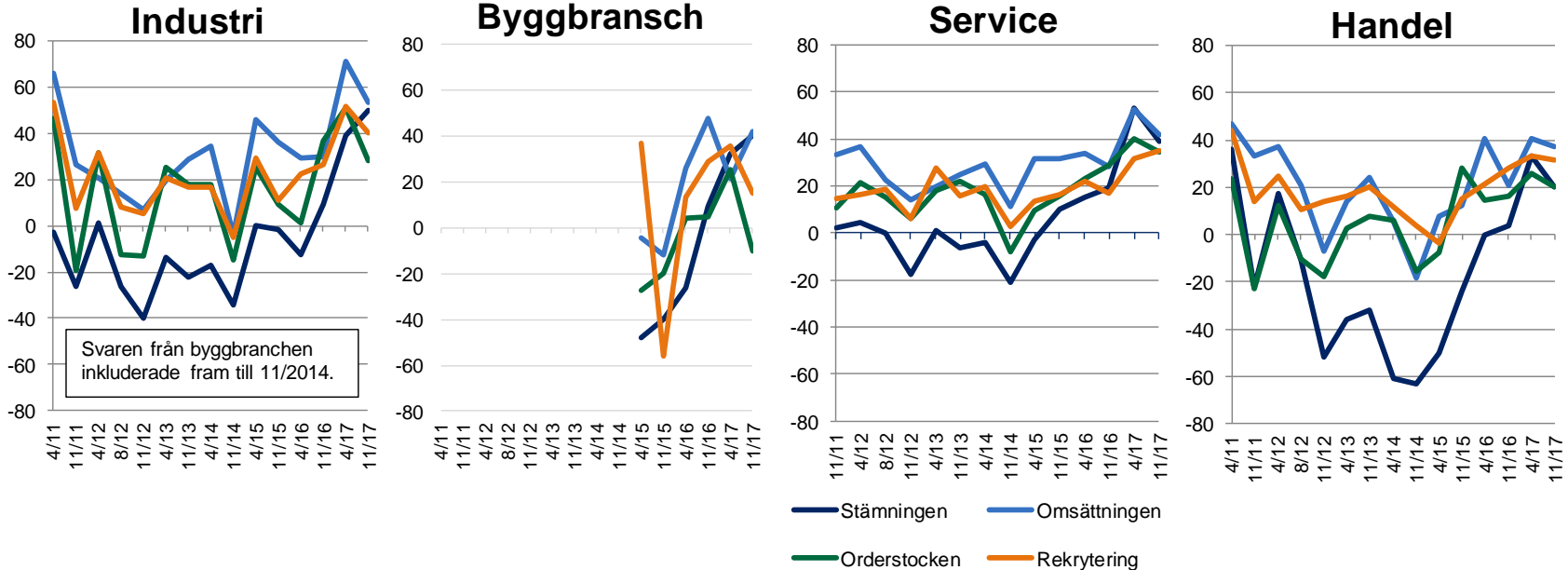

Källa: Handelskammarens Business Panel 11/2017

Saldotalen regionvis

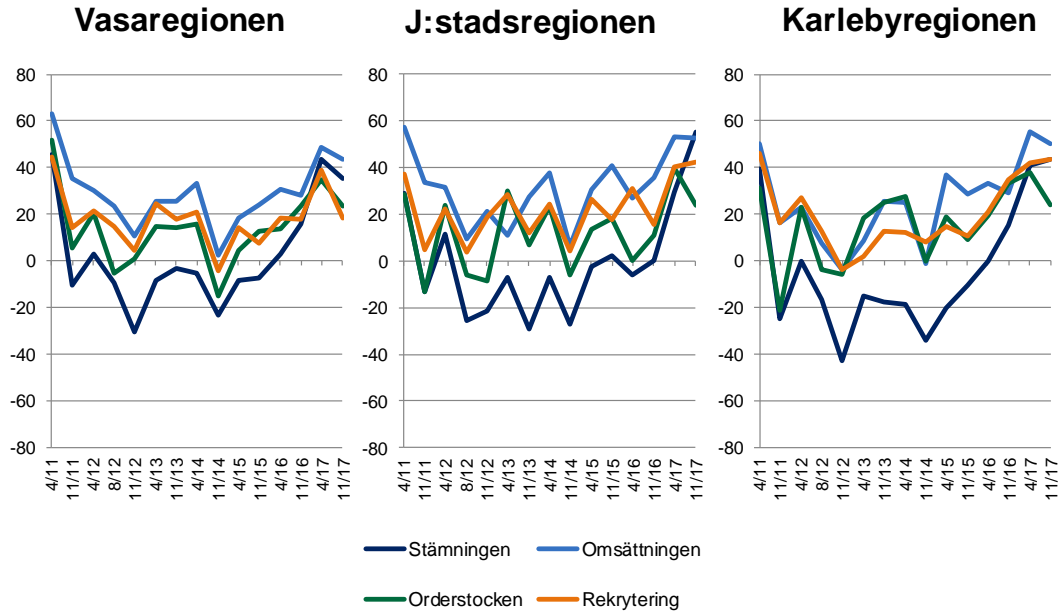

Källa: Handelskammarens Business Panel 11/2017

Uppskattning av omsättningen vid er verksamhetspunkt år 2017 jämfört med år 2016

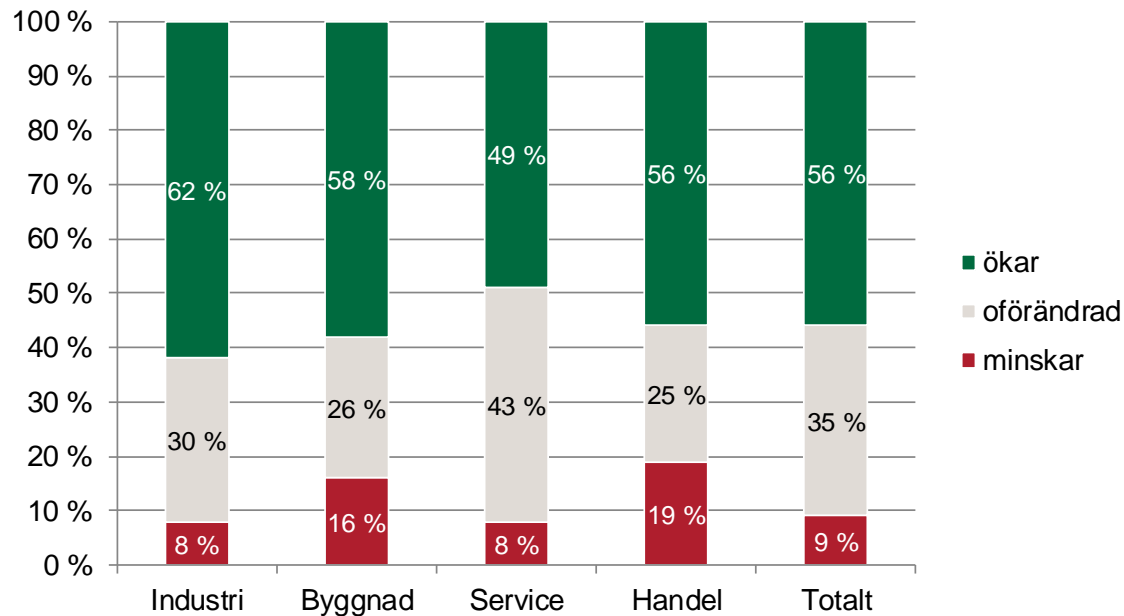

Källa: Handelskammarens Business Panel 11/2017

Antalet anställda

i nuläget jämfört med de kommande sex månaderna

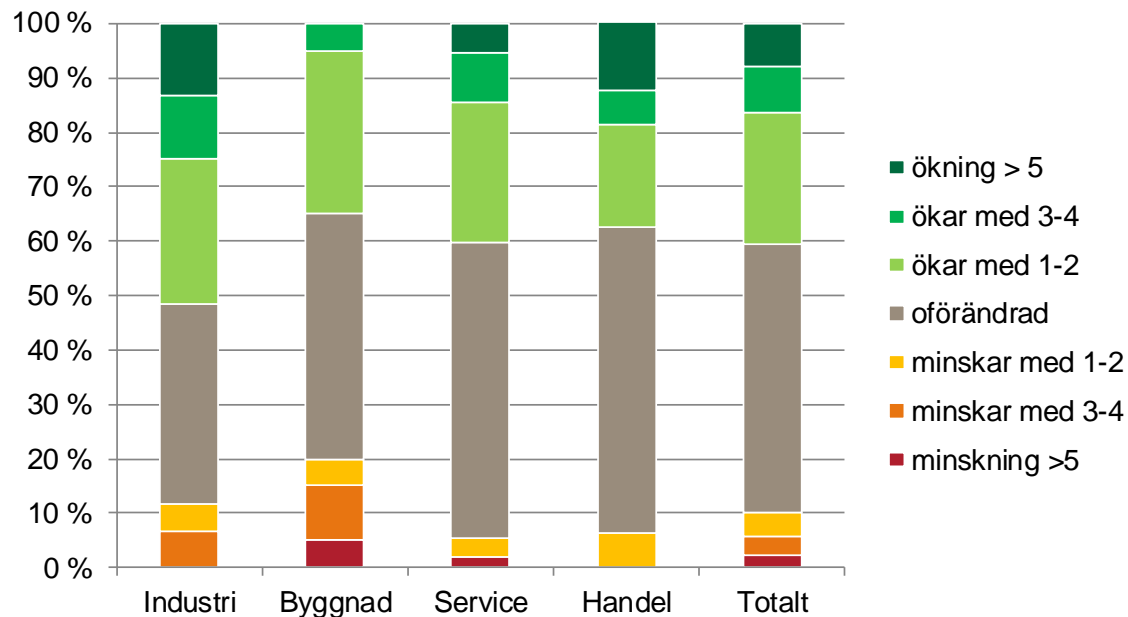

Källa: Handelskammarens Business Panel 11/2017

Orderstocken

vid er verksamhetspunkt i nuläget jämfört med samma tid för ett år sedan

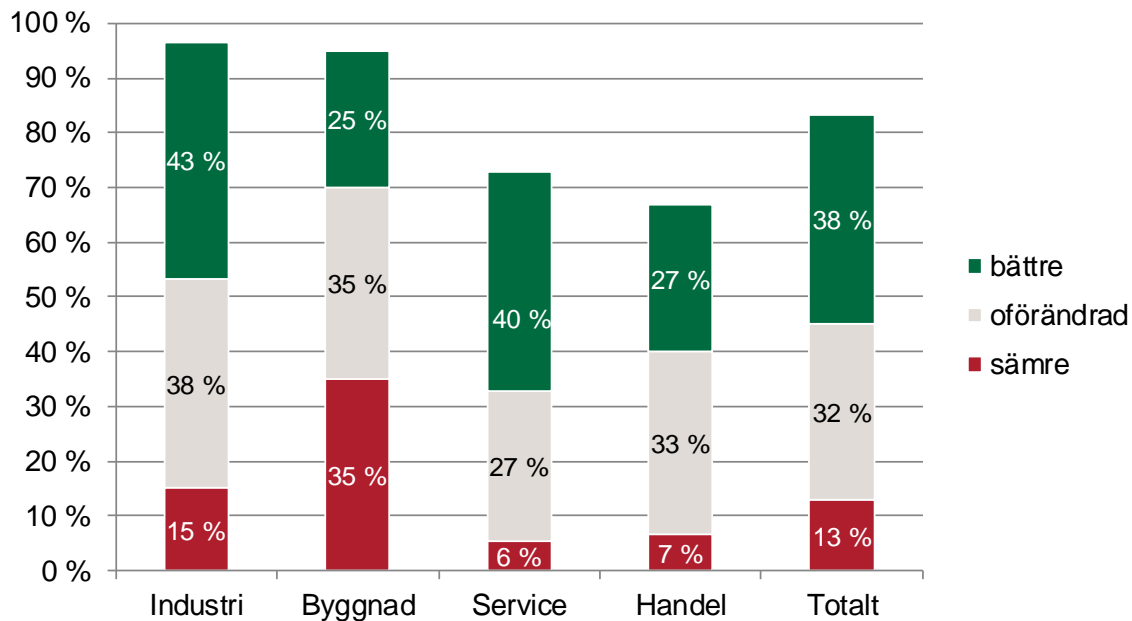

Källa: Handelskammarens Business Panel 11/2017

Uppskattning av investeringar vid er verksamhetspunkt detta år jämfört med år 2016

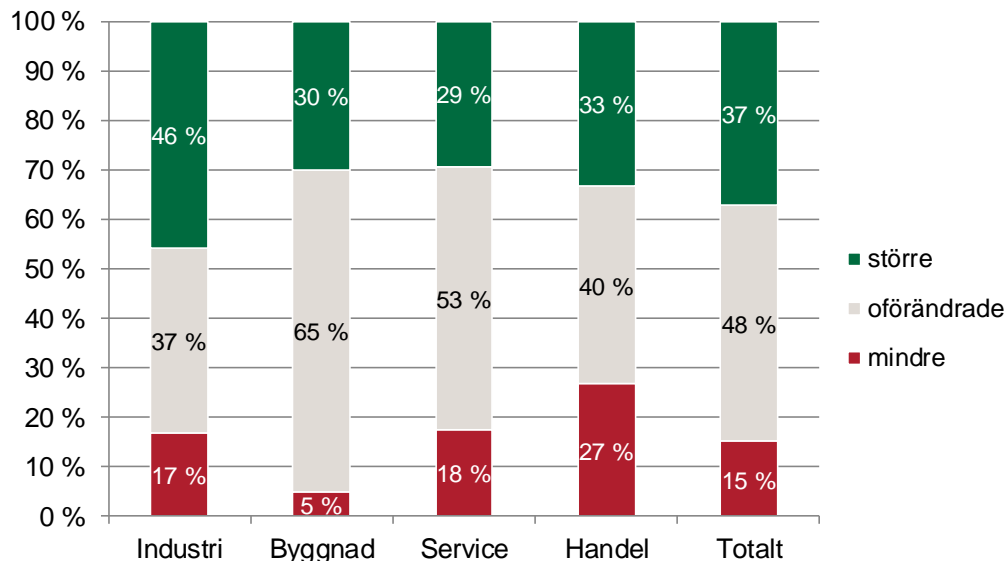

Källa: Handelskammarens Business Panel 11/2017

Exporten (industri)

vid er verksamhetspunkt detta år jämfört med 2016

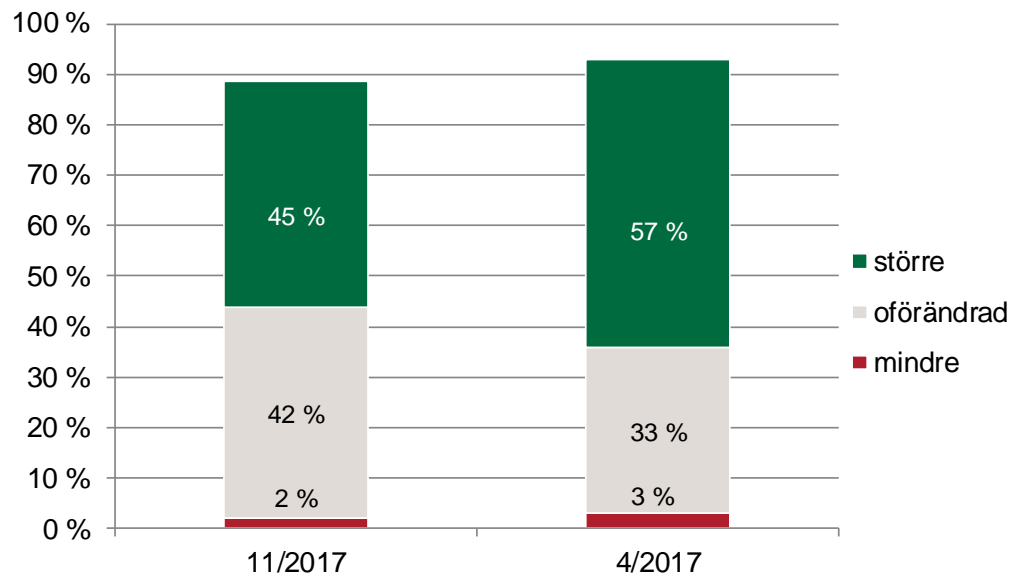

Källa: Handelskammarens Business Panel 11/2017

Allmän stämning inom branschen

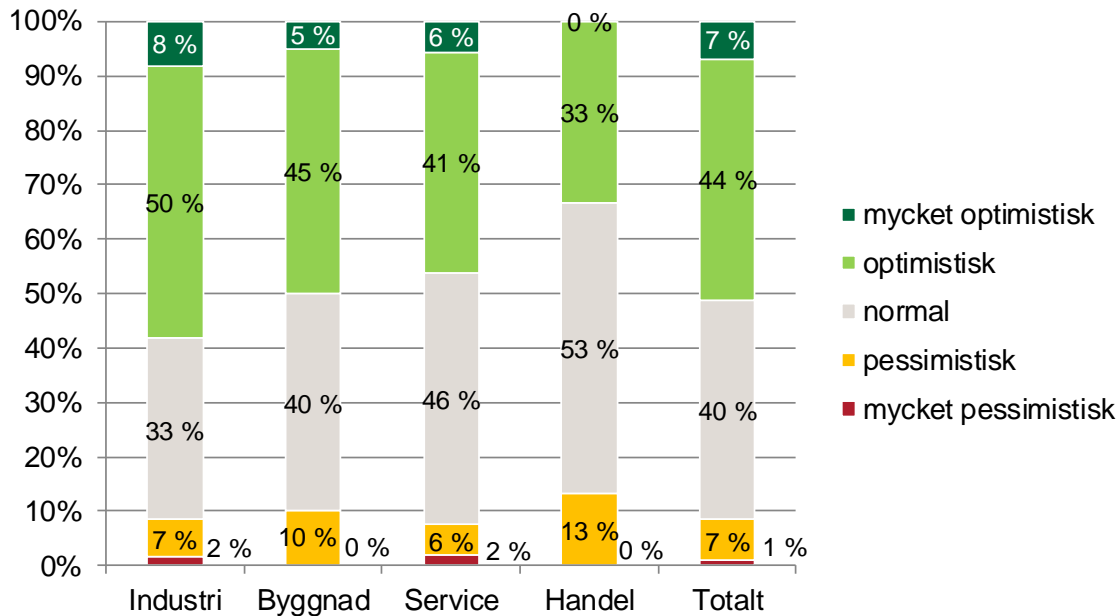

Källa: Handelskammarens Business Panel 11/2017

Vårt företags verksamhet begränsas av

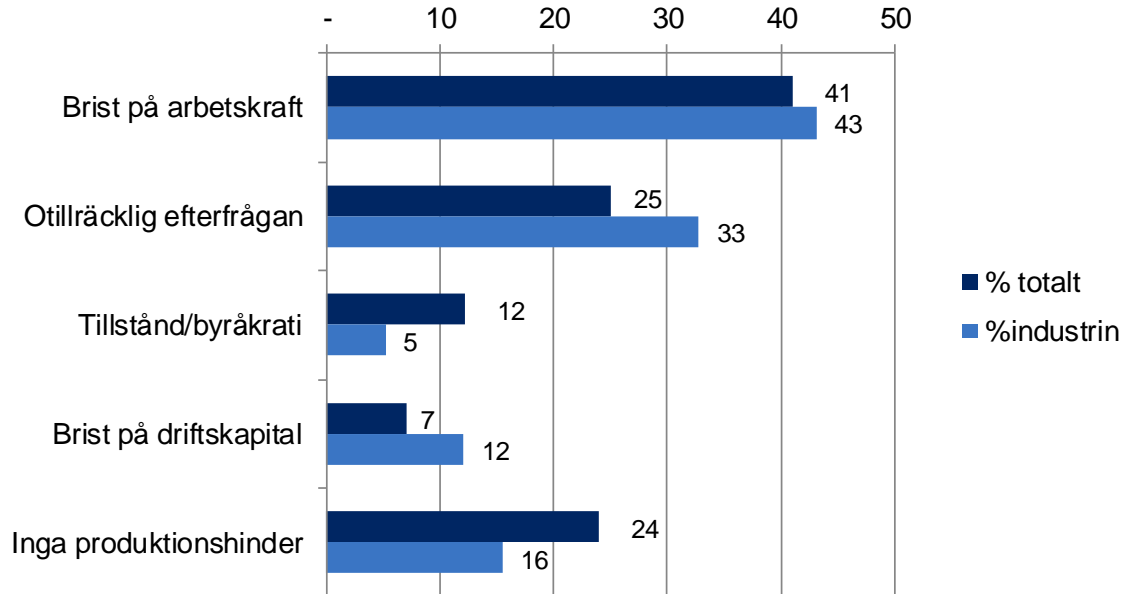

Källa: Handelskammarens Business Panel 11/2017